

Aparcamientos en vial de carácter obligatorio:	1.310
Aparcamientos en vial para minusválidos:	27
TOTAL APARCAMIENTOS DOMINIO PUBLICO	1.337

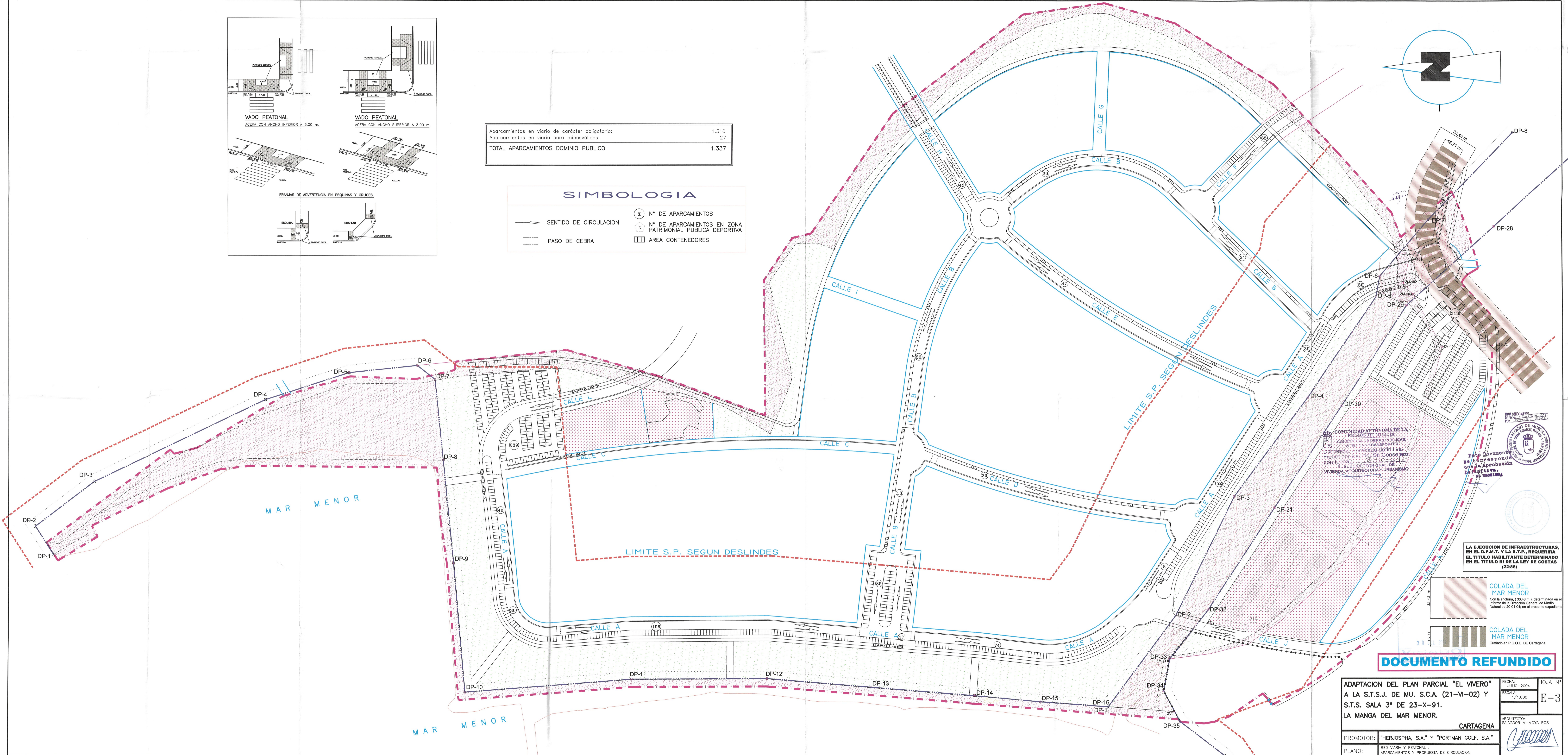
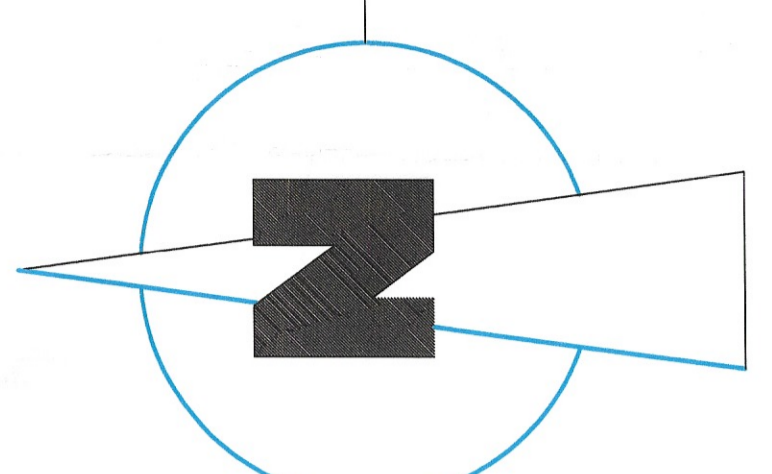
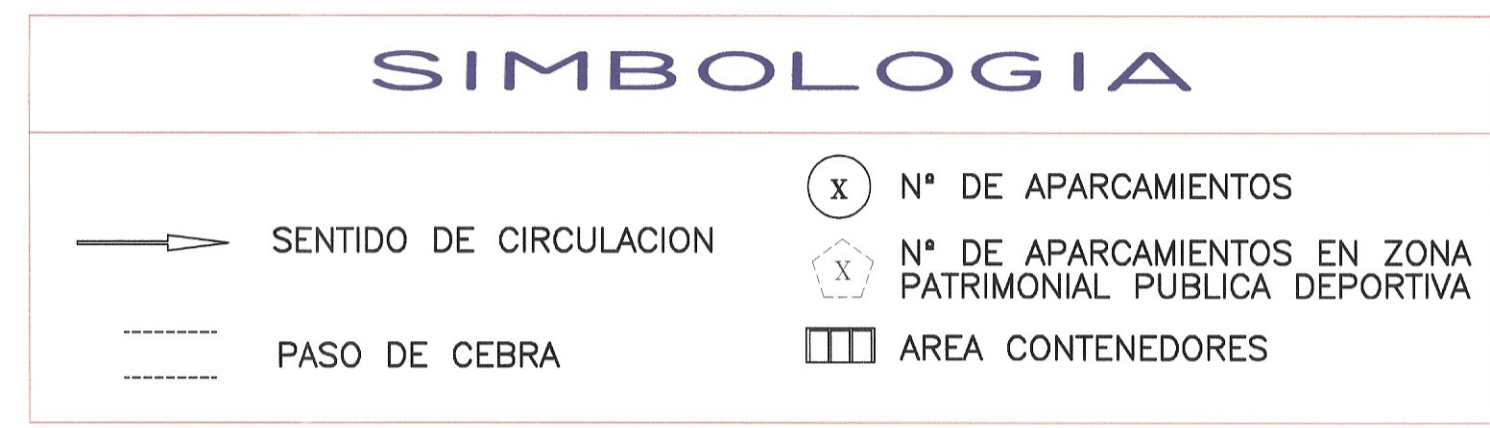

COMUNIDAD AUTÓNOMA DE LA REGIÓN DE MURCIA
 GOBIERNO DE MURCIA
 DEPARTAMENTO DE OBRAS PÚBLICAS, TRANSPORTES Y SERVICIOS URBANÍSTICOS
 Dirección Provincial de Urbanismo y Vivienda
 Este documento se corresponde con la Aprobación definitiva en el expediente de urbanismo.

LA EJECUCION DE INFRAESTRUCTURAS, EN EL D.P.M.T. Y LA S.T.P., REQUERIRA EL TITULO HABILITANTE DETERMINADO EN EL TITULO III DE LA LEY DE COSTAS (22/88)

COLADA DEL MAR MENOR
 Con la anchura (33,43 m.), determinada en el Informe de la Dirección General de Medio Natural de 20/01/04, en el presente expediente.

COLADA DEL MAR MENOR
 Grafada en P.G.O.U. DE CARTAGENA

DOCUMENTO REFUNDIDO

ADAPTACION DEL PLAN PARCIAL "EL VIVERO" A LA S.T.S.J. DE MU. S.C.A. (21-VI-02) Y S.T.S. SALA 3ª DE 23-X-91. LA MANGA DEL MAR MENOR.		FECHA: JULIO-2004	HOJA N°
		ESCALA: 1/1.000	E-3
PROMOTOR: "HERJOSPFA, S.A." Y "PORTMAN GOLF, S.A."		ARQUITECTO: SALVADOR M-MOYA ROS	
PLANO: RED VIAL Y PEATONAL : APARCAMIENTOS Y PROPUESTA DE CIRCULACION			